

Utiliser Accès SRC pour gérer votre régime de retraite et d'épargne collectif

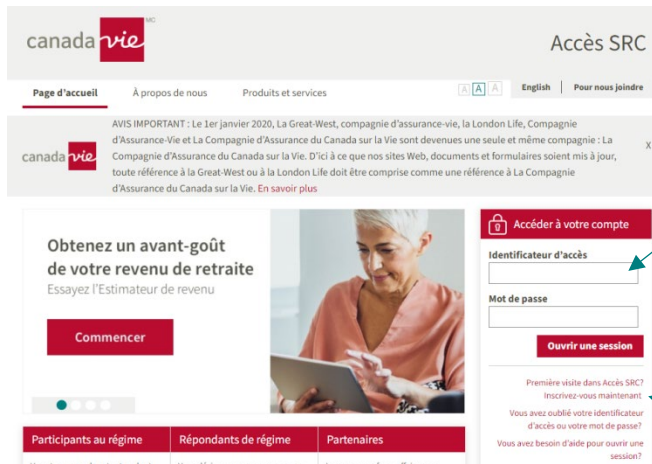

Si vous avez déjà un compte

1. Rendez-vous au grsaccess.com à partir de votre navigateur Web
2. Saisissez votre identificateur d'accès et votre mot de passe

S'inscrire à Accès SRC

À noter : Si vous avez fourni votre adresse de courriel lorsque vous avez adhéré au régime, vous pouvez continuer. Dans le cas contraire, composez le 1 800 724-3402 pour faire la mise à jour de votre adresse de courriel.

Pour vous inscrire :

1. Cliquez sur : « Première visite dans Accès SRC? Inscrivez-vous maintenant »
2. Suivez les instructions pour vous inscrire

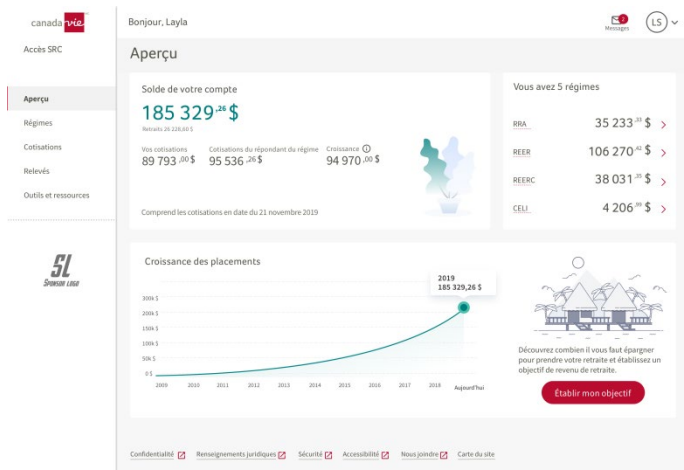

Vous pourrez aussitôt :

- Voir le ou les régimes auxquels vous participez
- Voir votre solde total, votre solde par régime, vos cotisations, vos retraits et la croissance de votre compte
- Établir un objectif de revenu de retraite ou vérifier l'objectif que vous avez déjà établi

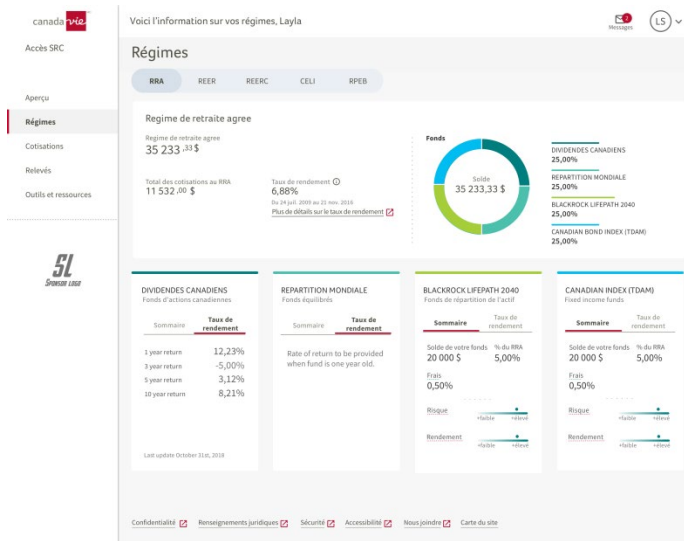

Rendez-vous à la page Régimes pour obtenir de plus amples renseignements sur votre ou vos régimes, qu'il s'agisse de vos cotisations, de votre taux de rendement ou des fonds dans lesquels vos avoirs sont investis.

Utiliser Accès SRC pour gérer votre régime de retraite et d'épargne collectif

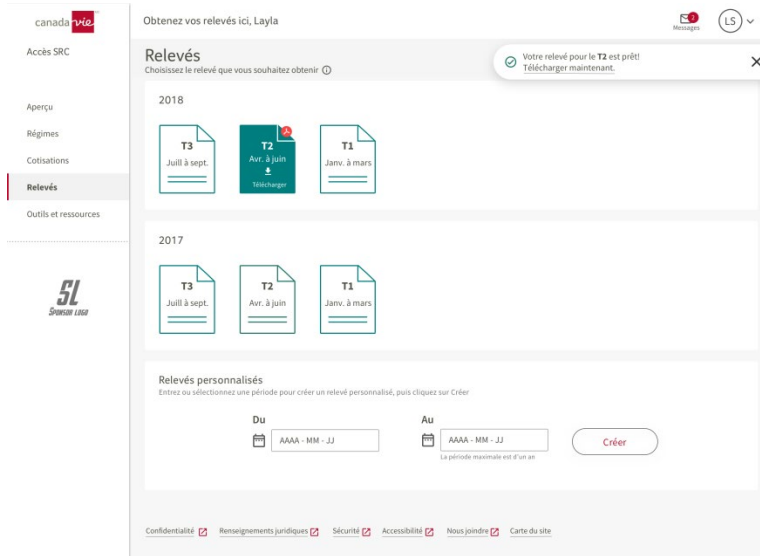

À la page **Relevés**, vous pouvez télécharger vos relevés antérieurs ou créer un relevé pour une période précise.

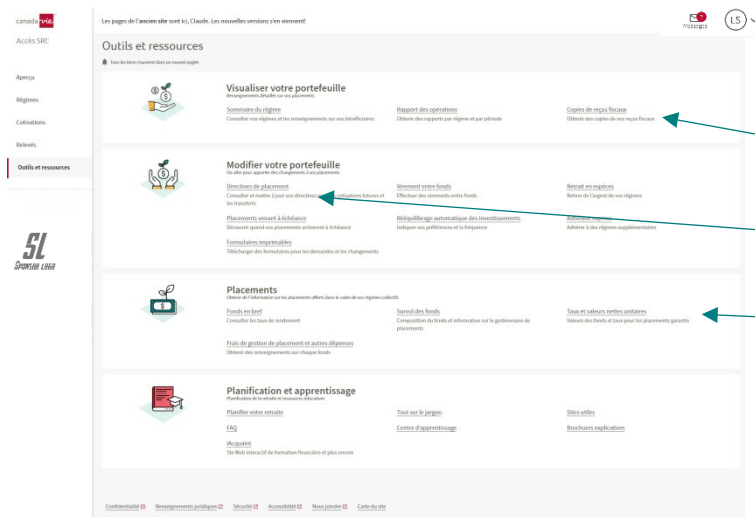

Rendez-vous à la page **Outils et ressources** pour :

- Imprimer des copies de reçus REER
- Modifier vos directives de placement
- Obtenir de l'information sur les fonds qui s'offrent à vous

* Si les précisions sur les cotisations ne sont pas disponibles, communiquez avec l'administrateur de votre régime collectif. Les images présentées constituent des exemples et peuvent différer de celles qui s'affichent dans Accès SRC, selon le type de régime.